

Fiche d'inscription 2012

Une fiche par enfant
et par période

ACCUEIL LOISIRS Sans Hébergement

Nom de l'enfant : Prénom :
Sexe M F Date de naissance : | | | | | | | | | |
Rang naissance de l'enfant :

Accueil Loisirs Theix choisi : du.....au.....
 Formule lundi au vendredi
 Formule lundi au samedi

J'emmène directement mon enfant au centre de loisirs de Theix
Heure arrivée : Heure de départ :

J'utilise l'autocar prévu au départ et retour de Clermont-Ferrand
(circuits et point de rendez- vous consultables sur notre site Internet www.temps-jeunes.com)

Aller : Arrêt choisi :
Retour : Arrêt choisi :
N°Allocataire : | | | | | | | | | | Votre quotient familial : | | | | |

N°Sécurité sociale: | | | | | | | | | | | | | | | |

Nom et prénom allocataire CAF/ des parents :
Adresse :
Code postal : Ville :
Tel domicile : Tel travail :
Portable : Internet :@.....

Nom de votre employeur :
Régime Allocataire CAF : Régime général MSA EDF GDF SNCF RATP

Personne à contacter au cas où les parents ne pourraient être joints :
Nom et prénom.....Tel :
Précisez : famille amis voisins

Etes vous bénéficiaire de la CMU ? oui non
(joindre photocopie)

Nous soussignés avoir pris connaissance des conditions générales d'inscriptions
et d'annulation, déclarons y souscrire et autoriser notre enfant à participer aux
activités organisées par l'Accueil Loisirs.

Date Signature



Accueil Loisirs

Sans Hébergement

des 4-12 ans



Château de Theix

St Genès-Champanelle - Auvergne

A 15 km au sud de Clermont-Ferrand, cet écrin de verdure, au coeur de 23 hectares de parc et forêt est exceptionnel et idéal pour l'accueil des enfants.

Les activités

► Les jeux d'observation et de découverte, les activités de création (spectacle, fresque, cirque), le chant, les activités sportives donnent tout leur sens à la vie du centre de loisirs. L'organisation de mini-camps avec hébergement sera proposée durant les vacances d'été. Les vacances de février seront l'occasion de fêter le carnaval avec en plus, une sortie «trappeurs des neiges» avec chiens de traîneaux...Les vacances de printemps et d'été seront enrichies d'une initiation à l'équitation avec des poneys sur le site, et une activité mini-motos.

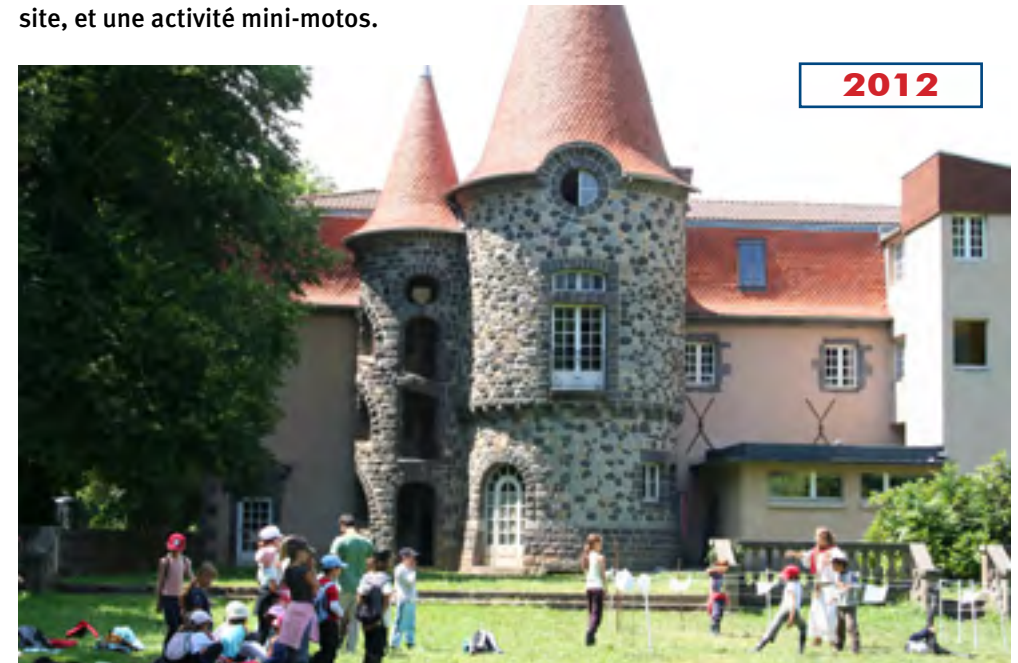

2012

Fonctionnement 2012 de l'Accueil Loisirs

Reportez la (les) session(s) choisie(s) sur la fiche d'inscription

Hiver : Du 13/02 au 18/02
Du 20 au 25/02

Printemps : Du 10 au 14/04
Du 16 au 21/04

Eté : Juillet

Du 09 au 13/07

Du 16 au 21/07

Du 23 au 28/07

Du 30/07 au 04/08

Août

Du 06 au 11/08

Du 13 au 18/08 (sauf le 15)

Du 20 au 25/08

Du 20/08 au 25/08

Du 27/08 au 01/09

Toussaint :

Du 29/10 au 03/11 (sauf le 01/11)

Transports

Un service d'autocar est prévu au départ de Clermont-Ferrand desservant les secteurs nord, centre, ouest et sud (circuits, horaires et points de rendez-vous vous seront précisés), possibilité aux parents qui le souhaitent de déposer et reprendre leurs enfants directement au centre.

Tarifs* à la charge de la famille après déduction des aides CAF

Quotient familial	par jour par enfant
- de 351 €	7.00 €
De 351 à 500 €	8.60 €
De 501 à 700 €	11.00 €
+ de 701 €	13.20 €

Réservation : inscriptions à la semaine (du lundi au vendredi ou du lundi au samedi)

- Par téléphone (carte bancaire). Après votre appel, la place de votre enfant est réservée et vous sera confirmée dès réception du dossier d'inscription qui devra nous être retourné dans un délai maximum d'une semaine.

- Par courrier (chèque, espèces, chèque vacances ANCV (remplir la partie «Nom et adresse du titulaire» sur chaque chèque et l'adresser, avec son talon, en recommandé avec A/R).

Tout dossier incomplet ne sera pas pris en compte

Un acompte obligatoire de 35 euros par semaine est demandé à l'inscription. **Le solde devra être intégralement payé avant la 1ère journée d'accueil de l'enfant.**

Je joins obligatoirement une copie du justificatif CAF de mon quotient familial + n°allocataire (téléchargeable sur le site internet www.caf.fr) Tout autre document de prise en charge doit nous être transmis.

Je joins un chèque de 35 € par semaine : soit: €

Vous pouvez télécharger sur notre site la fiche sanitaire, le dossier d'inscription, le document explicatif des séjours, les arrêts de car...

www.temps-jeunes.com

Conditions d'annulation : Pour annuler la participation de votre enfant, sauf cas médical dûment constaté, vous devez nous prévenir au plus tard 1 semaine avant le 1er jour. Au-delà de ces délais, votre participation financière sera due.

Rappel : Nous acceptons les échelonnements de paiements, cependant, **le solde** de votre facture **est à régler à réception et au plus tard avant le 1er jour d'accueil loisirs**, sans quoi votre enfant ne pourra pas être inscrit sur les listes. Cf : autorisation de prélèvement par CB

* Tarifs non allocataire CAF 63 : 41.97 € par jour

Bienvenue au château de Theix!

★ Chaque matin, un autocar te conduira au château.

★ Les activités commenceront à 9h, le temps que tout le monde se regroupe, et se termineront à 12h pour passer à table à 12h30.

★ Après le repas, un temps calme sera organisé pour permettre à chacun de se reposer comme bon lui semble, en feuilletant un livre ou une BD, en discutant calmement avec les autres enfants et les animateurs, en jouant tranquillement à un jeu de société ou en faisant la sieste pour ceux qui en ont envie, notamment les tout petits.

★ L'après-midi, les activités recommenceront de plus belle sans oublier l'heure du goûter...

★ Le soir, à 18h l'autocar du retour sera là.

Allez, on t'attend au château pour t'accompagner dans chacune de ces activités et puis surtout on compte sur toi pour amener tes idées et tes envies pour que l'on passe un bon moment tous ensemble.

Leslie et toute l'équipe d'animation

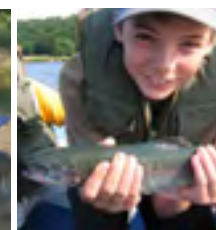
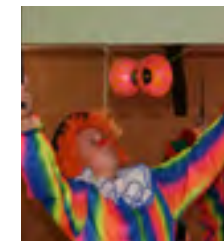

Fiche à retourner à
Temps Jeunes château de Theix
63122 St Genès-Champanelle
Tel: 04.73.87.35.11 et 04.73.87.06.15
Télécopie: 04.73.87.06.18
tempsjeunestheix@orange.fr

